

Informe Població complementari Diagnosi Pla Estratègic (febrer 2014)

Sumari

1. Cerdanyola del Vallès 2013. Dades generals: Població i Territori	2
2. Piràmide de població.....	4
3. Evolució de la població	5
3.1. Evolució de les taxes de creixement a Cerdanyola (1998 -2013).....	6
3.2. Evolució de l'estructura d'edats 1998 – 2013.....	7
4. Cerdanyola del Vallès. Estructura demogràfica per grans grups d'edat i sexe.....	9
4.1. Grans grups d'edat i sexe (0-15 / 16-64 / 65 i més).....	9
4.2. Percentatges d'edats entre (0-15 / 16-64 / 65 i més) per seccions censals	9
4.3. Agrupació d'edats de la població jove de Cerdanyola (15-19 / 20-24 / 25-29), per Seccions Censals	10
5. Indicadors demogràfics: Cerdanyola	12
6. Dones en edat fèrtil (15 a 49 anys).....	13
6.1 Dones en edat fèrtil per seccions censals.....	13
7. Nivell d'estudis	14
8. Població estrangera a Cerdanyola del Vallès	15
8.1. Evolució població estrangera. 1998-2012.....	15
8.2. Població per seccions censals	16
8.3. Població per Nacionalitats.	18
8.4. Població per les principals nacionalitats.....	18
8.5. Totes les nacionalitats presents a Cerdanyola	19
8.6. Població per seccions censals i nacionalitats (%)	20
8.7. Nivell d'estudis per nacionalitats.....	22

1. Cerdanyola del Vallès 2013. Dades generals: Població i Territori ¹

Cerdanyola del Vallès. Dades generals de Població. Any 2013		
Nombre total d'habitants al 2013	57.642	
Nombre d'Homes	28.331	
Nombre de Dones	29.311	
Variació percentual (2012 - 2013)	- 0,43 %	
Variació percentual (2009 - 2013)	- 1,88 %	
Percentatge població 0 – 15 anys	16,67%	
Percentatge població 16 - 64 anys	68,09%	
Percentatge població 65 i més anys	15,25%	
Índex d'envelliment	91,49	
Edat Mitjana	41,00	
Població estacional	68.083	
Població resident a l'estranger	626	
Naixements	526	
• Índex Sintètic de Fecunditat	1,29	
Defuncions	389	
• Taxa bruta de mortalitat	6,73	
Lloc de naixement (% sobre total població i variació percentual 2011-2013)	%	Variació %
• Mateix municipi	15,72%	0,99
• Total província de Barcelona	61,05%	1,03
• Total Catalunya	62,87%	0,98
• Total nascuts a Espanya	87,71%	0,44
• Total nascuts a l'estranger	12,29%	-0,44

Població estrangera a Cerdanyola		
• Nombre persones estrangeres al 2013	5.632	
• Variació anual	-3,55%	
• Taxa d'estrangeria	9,77%	
• Variació 2008-2012	3,03%	
• Edat mitjana	32,01	
Principals nacionalitats estrangeres (nombre absoluts i % sobre total població estrangera)	1.890	33,56%
• Marroc	504	8,95%
• Romania	443	7,87%
• Colòmbia	366	6,50%
• Itàlia	301	5,34%
• Equador	276	4,90%
Nacionalitat (% sobre total població i variació percentual 2011-2013)	%	Variació %
• Total Espanyols	90,23%	0,75
• Àfrica	1,30%	0,06
• Amèrica	3,93%	-0,44
• Àsia	1,08%	0,29
• Europa	2,95%	-0,66
• Resta del món	0,02%	0,01
• Total Estrangers	9,77%	-0,75
Cerdanyola del Vallès. Dades general del seu territori		

¹ Font: Programa Hermes (Diputació de Barcelona). Enllaç: <http://www.diba.cat/hg2/inici.asp>

Superfície (Km ²)	30,56
Altitud (metres)	82,00
Entitats singulars	2
Nuclis o disseminats	4
Longitud (°)	2.138.864
Latitud (°)	41.491.272
Densitat (Hab/km ²)	1.886,2

La ciutat de Cerdanyola del Vallès ²

Cerdanyola del Vallès és un municipi situat a la comarca del Vallès Occidental, dins la província de Barcelona, amb una extensió de 32 km², una altitud de 82 metres, una població de 57.642 habitants i una densitat de 1.886,2 (Hab./ km²) al 2013.

Es troba situada a la vessant nord-oest de la serra de Collserola i la travessa el Rius Sec i la Riera de Sant Cugat, afluents del riu Ripoll que formen part de la conca hidrogràfica del Besòs.

El seu terme municipal s'estén entre la serra de Galliners i la de Collserola, en el sector meridional de la comarca del Vallès Occidental. Més d'un terç dels seus 32 km² de terme municipal formen part del Parc Natural de Collserola.

Limita al sud amb el municipi de Barcelona, a l'est amb el de Montcada i Reixac i Ripollet, al nord amb Barberà del Vallès, Badia del Vallès i Sabadell, al nord-est amb Sant Quirze del Vallès i a l'oest amb Sant Cugat del Vallès.

A més del dos elements viaris de comunicació d'àmbit territorial estatal tant importants com són la C-58 (Barcelona – Sabadell – Terrassa – Manresa), i la AP-7 (Eix de la Mediterrània), transcorre pel municipi entre d'altres carreteres d'àmbit comarcal, la N-150 (Barcelona – Terrassa).

El municipi hi compte amb tres línies de ferrocarril, una la FGC, nomenada Metro del Vallès, que permet l'accés a la Universitat Autònoma de Barcelona (UAB) i el nucli urbà de Bellaterra, i per l'altre cantó, les línies de **RENFE**, la línia Barcelona – Manresa – Lleida que fa funcions de Rodalies i que històricament era la línia de mercaderies de Barcelona – Lleida – Madrid. L'altra línia de RENFE és el By-Pas de Barcelona pel Vallès, i que històricament va ser el corredor de trens de mercaderies i de pas dels residus nuclears cap a França, actualment transformada en tren de viatgers fins Martorell amb una estació a l'entorn de la B-30 i que dóna servei prioritari a la UAB.

Cerdanyola del Vallès es troba a 10 km de la ciutat de Barcelona i, per tant, forma part de la primera corona metropolitana de Barcelona, i la separa de la capital el gran pulmó metropolità del Parc de Collserola, inclòs a la "Xarxa Natura 2000", el qual ocupa a prop del 40% del terme municipal, i està considerat com a un espai "lliure i protegit" i "lliure del procés d'urbanització".

² Informació recollida a la plana web de l'Ajuntament de Cerdanyola.

2. Piràmide de població.³

Anys	Homes	Dones	Homes	Dones
	Espanyols	Espanyoles	Estrangers	Estrangeres
0-4	1294	1164	124	126
5-9	1567	1471	107	101
10-14	1479	1378	99	122
15-19	1272	1195	123	157
20-24	1342	1258	231	315
25-29	1465	1274	338	400
30-34	1713	1582	384	424
35-39	2140	2146	318	319
40-44	2121	2197	294	256
45-49	2218	2228	184	145
50-54	1941	2041	112	126
55-59	1759	1964	69	74
60-64	1711	1787	38	54
65-69	1456	1599	12	26
70-74	946	1080	12	20
75-79	787	932	9	17
80-84	473	721	3	2
85 i més	319	755		8

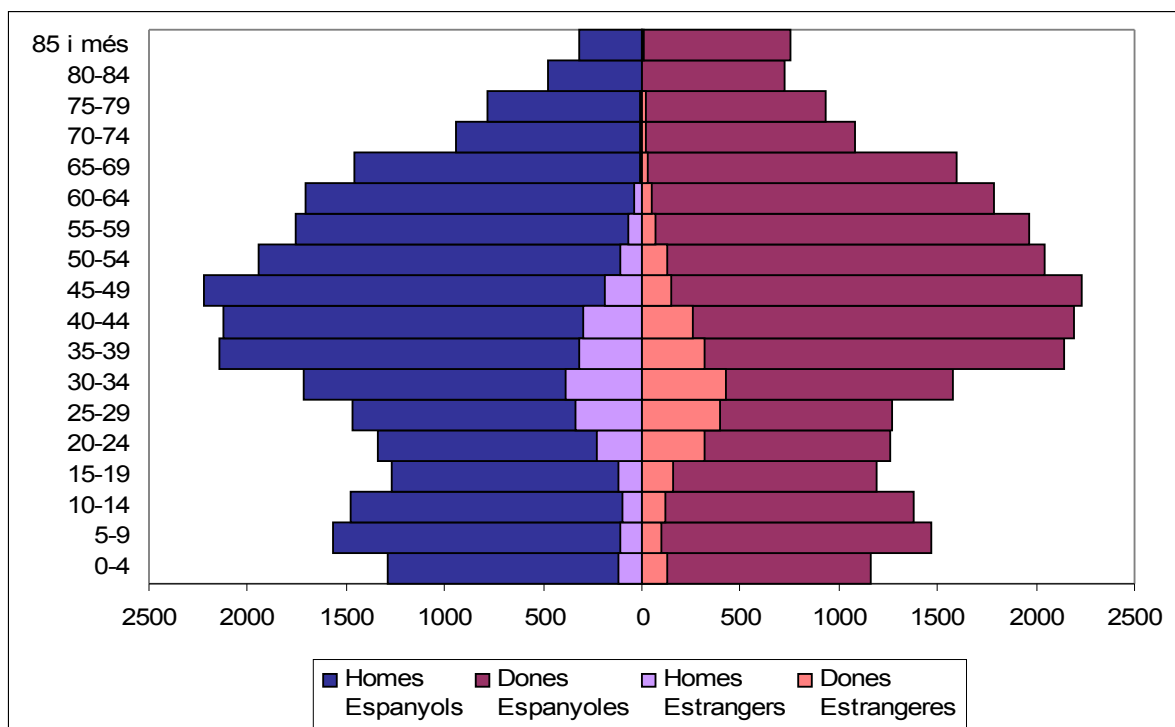

³ Font: elaboració pròpia a partir del Padró Municipal d'habitants de Cerdanyola de 2012

3. Evolució de la població

any	Homes Espanyols	Dones Espanyoles	Total Espanyols	%	Homes Estrangers	Dones Estrangeres	Total Estrangers	%	Total	%
2013	26.003	26.772	52.775	91,11	2.457	2.692	5.149	8,89	57.924	100
2012	25.758	26.502	52.260	90,27	2.754	2.878	5.632	9,73	57.892	100
2011	25.842	26.566	52.408	89,98	2.895	2.944	5.839	10,02	58.247	100
2010	25.816	26.572	52.388	89,69	3.051	2.968	6.019	10,31	58.407	100
2009	25.851	26.619	52.470	89,32	3.219	3.058	6.277	10,68	58.747	100
2008	25.970	26.715	52.685	90,07	2.943	2.865	5.808	9,93	58.493	100
2007	26.010	26.717	52.727	91,29	2.554	2.477	5.031	8,71	57.758	100
2006	26.148	26.670	52.818	91,13	2.599	2.542	5.141	8,87	57.959	100
2005	26.207	26.571	52.778	92,41	2.201	2.135	4.336	7,59	57.114	100
2004	26.246	26.356	52.602	93,82	1.751	1.712	3.463	6,18	56.065	100
2003	26.358	26.414	52.772	94,69	1.510	1.449	2.959	5,31	55.731	100
2002	26.280	26.226	52.506	96,51	938	960	1.898	3,49	54.404	100
2001	26.188	26.128	52.316	97,82	599	566	1.165	2,18	53.481	100
2000	26.022	26.010	52.032	98,59	381	365	746	1,41	52.778	100
1999	25.867	25.708	51.575	98,87	301	290	591	1,13	52.166	100
1998	25.493	25.394	50.887	99,19	217	201	418	0,81	51.305	100

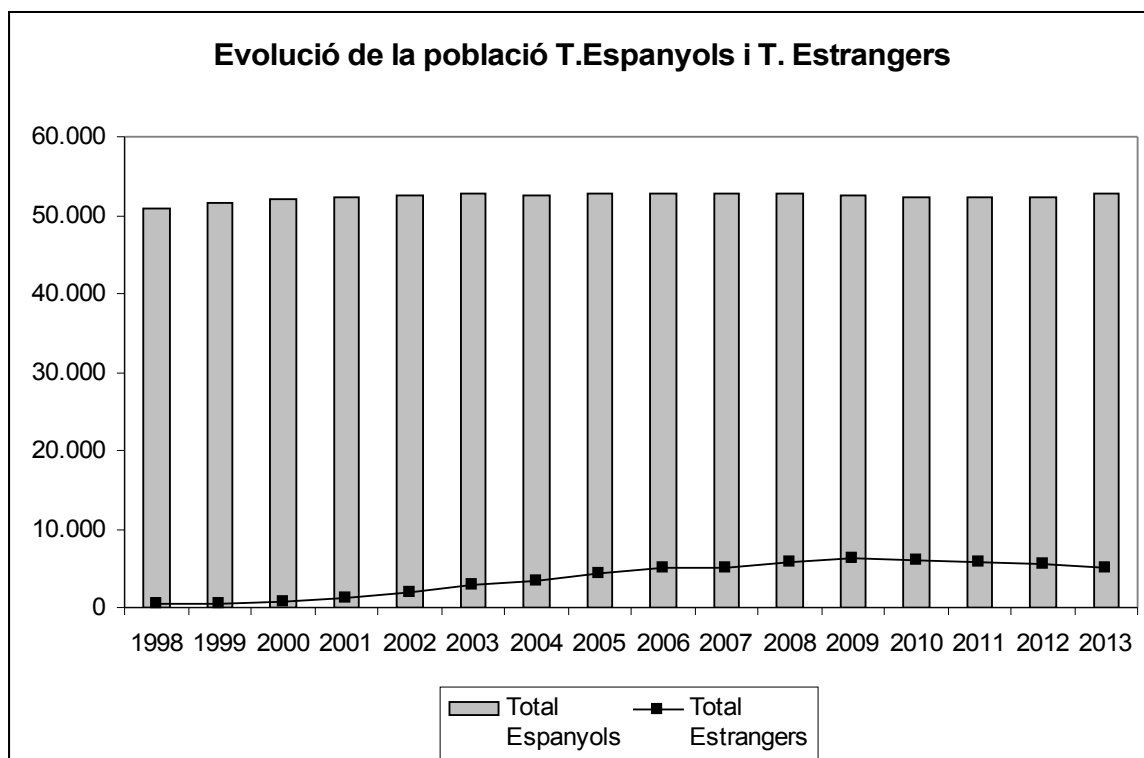

3.1. Evolució de les taxes de creixement a Cerdanyola (1998 -2013)

Any	Homes	Dones	Total	Taxa bruta de creixement total	Taxa bruta de creixement natural	Taxa bruta de creixement migratori
2013	28.331	29.311	57.642			
2012	28.512	29.380	57.892	-7,29	2,39	-9,68
2011	28.737	29.510	58.247	-5,71	2,15	-7,86
2010	28.867	29.540	58.407	-1,47	3,94	-5,41
2009	29.070	29.677	58.747	-4,72	3,89	-8,61
2008	28.913	29.580	58.493	4,18	3,94	0,24
2007	28.564	29.194	57.758	11,27	3,78	7,49
2006	28.747	29.212	57.959	10,86	4,19	6,66
2005	28.408	28.706	57.114	7,73	4,62	3,12
2004	27.997	28.068	56.065	12,81	5,58	7,23
2003	27.868	27.863	55.731	11,81	5,25	6,55
2002	27.218	27.186	54.404	15,17	5,32	9,85
2001	26.787	26.694	53.481	21,55	5,31	16,24
2000	26.403	26.375	52.778	4,28	4,53	-0,25
1999	26.168	25.998	52.166	3,9	4,81	-0,91
1998	25.710	25.595	51.305	9,76	4,36	5,4

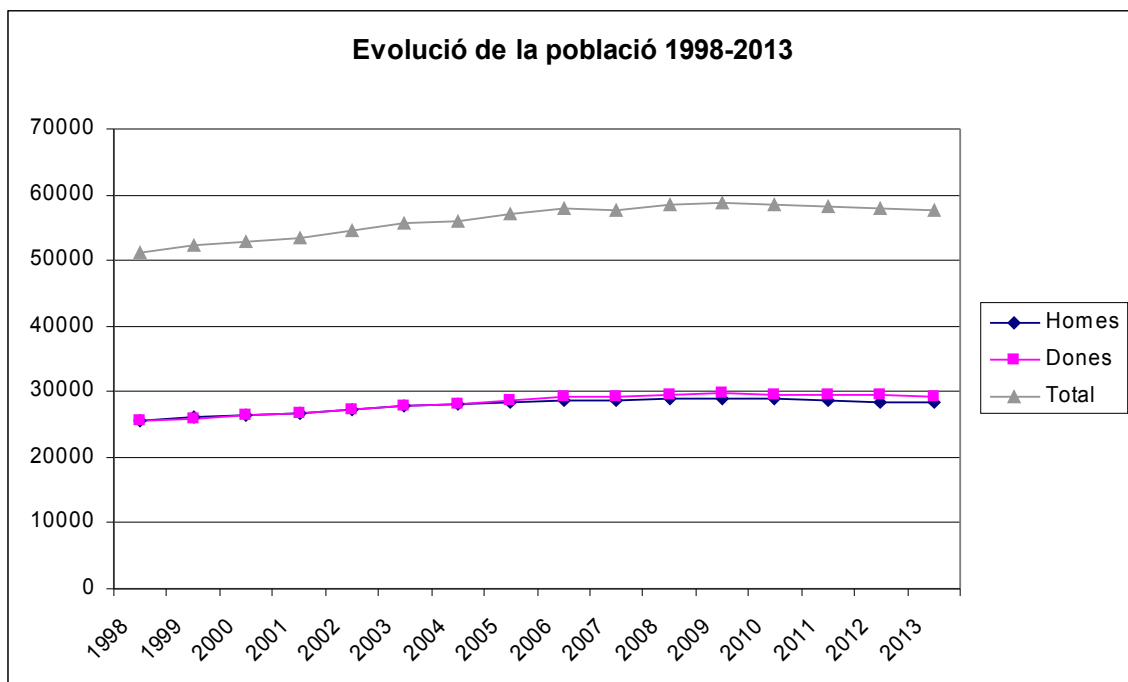

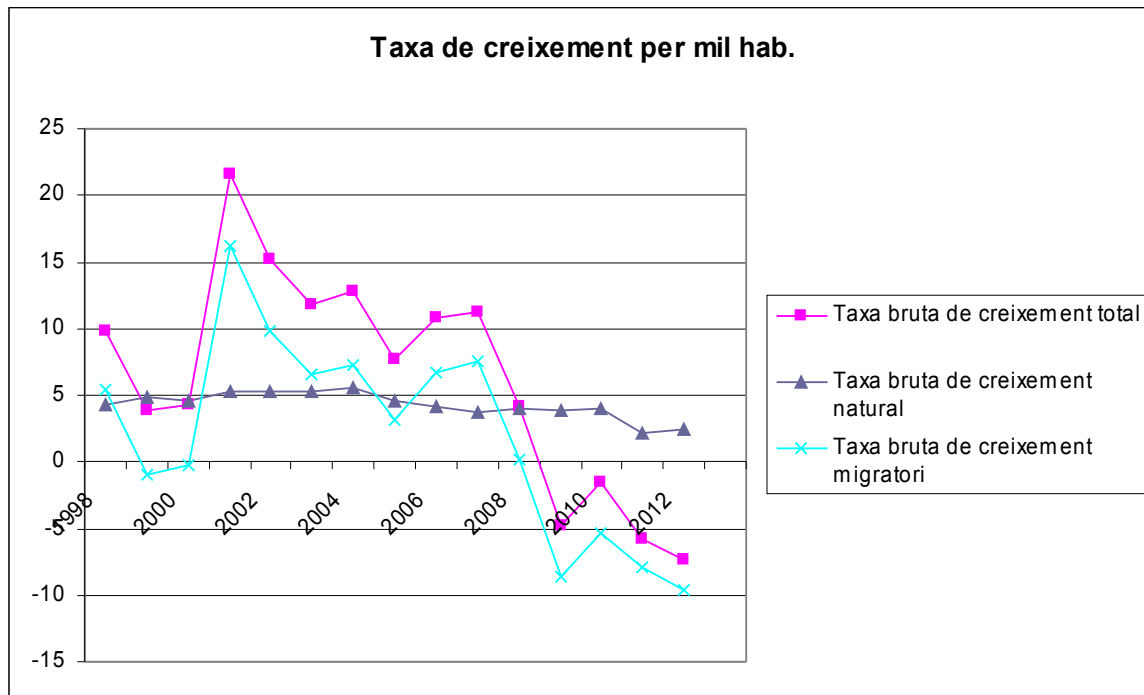

3.2. Evolució de l'estructura d'edats 1998 – 2013

Edat	Homes	Dones	Variació percentual 1998-2013
De 0 a 4 anys	33,39%	41,26%	37,10%
De 5 a 9 anys	19,12%	19,87%	19,48%
De 10 a 14 anys	-8,12%	4,00%	-2,47%
De 15 a 19 anys	-39,51%	-36,53%	-38,10%
De 20 a 24 anys	-35,74%	-35,30%	-35,52%
De 25 a 29 anys	-20,13%	-23,72%	-21,89%
De 30 a 34 anys	-3,69%	-7,56%	-5,62%
De 35 a 39 anys	20,57%	12,47%	16,39%
De 40 a 44 anys	19,90%	15,40%	17,58%
De 45 a 49 anys	15,23%	18,52%	16,85%
De 50 a 54 anys	19,15%	26,36%	22,75%
De 55 a 59 anys	48,12%	80,37%	63,68%
De 60 a 64 anys	54,11%	78,97%	66,00%
De 65 a 69 anys	69,74%	78,39%	74,19%
De 70 a 74 anys	64,06%	42,02%	51,81%
De 75 a 79 anys	117,65%	90,04%	101,65%
De 80 a 84 anys	137,97%	105,51%	116,92%
De 85 anys i més	175,00%	119,20%	133,18%
TOTAL	10,19%	14,52%	12,35%

Font de les dades: Hermes (Diputació de Barcelona) a partir del Padró continu.

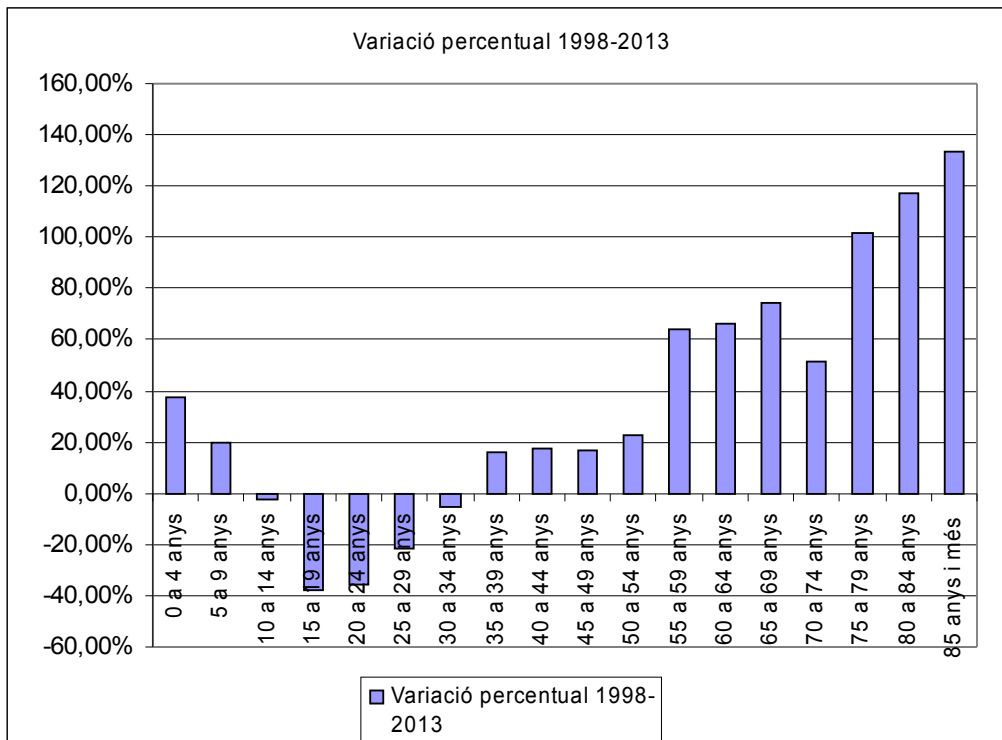

4. Cerdanyola del Vallès. Estructura demogràfica per grans grups d'edat i sexe.⁴

4.1. Grans grups d'edat i sexe (0-15 / 16-64 / 65 i més)

Sexe	0-15	16-64	65 i més	Total general
Homes	4.962	19.481	4.017	28.460
Dones	4.634	19.670	5.160	29.464
Total	9.596	39.151	9.177	57.924

4.2. Percentatges d'edats entre (0-15 / 16-64 / 65 i més) per seccions censals⁵

Secció	0-15	16-64	65 i més	Total general
1,00	4,66	4,24	4,06	4,28
2,00	3,79	3,75	3,61	3,74
3,00	2,19	2,73	3,98	2,84
4,00	2,33	2,39	5,43	2,86
5,00	1,40	1,58	3,17	1,80
6,00	2,75	3,04	3,45	3,06
7,00	1,18	1,30	1,95	1,38
8,00	2,76	2,92	3,50	2,99
9,00	2,76	3,08	3,20	3,05
10,00	5,51	3,75	2,87	3,91
11,00	2,41	3,00	2,09	2,76
12,00	4,52	4,11	4,60	4,26
13,00	1,78	1,77	2,39	1,87
14,00	2,80	3,72	2,78	3,42
15,00	2,37	3,29	4,21	3,28
16,00	1,94	2,73	4,41	2,86
17,00	3,36	4,07	3,40	3,84
18,00	4,21	4,53	4,54	4,48
19,00	3,20	3,74	4,74	3,81
20,00	5,60	4,51	4,86	4,74
27,00	2,57	3,18	3,77	3,17
28,00	3,03	2,91	3,17	2,97
29,00	3,24	3,49	3,17	3,40
30,00	4,60	4,32	3,69	4,27
31,00	1,44	2,03	2,27	1,97
32,00	1,65	1,51	1,08	1,46
33,00	1,82	2,72	2,46	2,53
34,00	3,45	3,48	2,22	3,27
35,00	6,03	3,69	2,31	3,86
36,00	4,34	2,70	0,93	2,69
37,00	3,67	2,38	0,65	2,32
38,00	2,65	3,32	1,04	2,85
Total general	100,00	100,00	100,00	100,00

⁴ Elaboració pròpia a partir del padró municipal d'habitants. Padró continu 2013

⁵ Veure l'Annex 1: Informe Població complementari Diagnosi Pla Estratègic (febrer 2014). Indicadors demogràfics distribuïts per Barris. Padró d'Habitats 2013.

4.3. Agrupació d'edats de la població jove de Cerdanyola (15-19 / 20-24 / 25-29), per Seccions Censals ⁶

Secció	15-19	20-24	25-29	Total general
1,00	3,71	3,97	3,91	3,87
2,00	3,02	3,50	3,88	3,50
3,00	2,84	2,64	2,90	2,80
4,00	2,66	2,19	2,27	2,36
5,00	1,42	1,62	1,67	1,58
6,00	3,71	2,67	2,47	2,90
7,00	1,35	1,05	1,47	1,29
8,00	2,37	2,57	2,90	2,64
9,00	2,88	3,37	2,82	3,02
10,00	4,62	2,96	2,59	3,31
11,00	2,29	2,42	1,81	2,16
12,00	3,35	3,31	4,66	3,82
13,00	2,15	1,81	1,70	1,87
14,00	4,88	4,86	3,71	4,44
15,00	2,37	3,21	3,77	3,17
16,00	2,51	2,92	3,48	3,01
17,00	4,48	3,88	4,34	4,23
18,00	3,93	5,05	3,91	4,30
19,00	2,62	3,21	4,89	3,66
20,00	6,41	5,02	4,75	5,33
27,00	2,84	3,08	3,31	3,09
28,00	3,31	3,34	2,96	3,19
29,00	3,90	3,75	3,34	3,64
30,00	5,64	4,35	3,28	4,33
31,00	1,35	1,24	2,33	1,68
32,00	1,93	2,00	1,50	1,79
33,00	2,29	2,99	3,57	3,00
34,00	3,71	3,02	4,34	3,71
35,00	4,26	3,37	1,93	3,09
36,00	3,75	1,46	1,55	2,17
37,00	0,55	0,86	1,67	1,07
38,00	2,91	8,30	6,33	5,99
Total general	100,00	100,00	100,00	100,00

⁶ Veure l'Annex 1: Informe Població complementari Diagnosi Pla Estratègic (febrer 2014). Indicadors demogràfics distribuïts per Barris. Padró d'Habitats 2013.

5. Indicadors demogràfics: Cerdanyola ⁷

INDICADORS	Cerdanyola del Vallès
Índex de masculinitat	96,59
Índex de feminitat	1,04
Percentatge de joves	16,57
Percentatge d'adults	67,59
Percentatge població gran	15,84
Taxa de joventut	9,20
Índex d'envelliment	95,63
Índex de sobreenvelliment	43,87
Índex de dependència global	47,95
Índex de dependència juvenil	24,51
Índex de dependència senil	23,44
Edat mitjana població	40,81
Edat mitjana població dones	41,94
Edat mitjana població homes	39,64

⁷ Veure l'Annex 1: Informe Població complementari Diagnosi Pla Estratègic (febrer 2014). Indicadors demogràfics distribuïts per Barris. Padró d'Habitats 2013.

6. Dones en edat fèrtil (15 a 49 anys)⁸

<u>Espanyols</u>	<u>%</u>	<u>Estrangers</u>	<u>%</u>	<u>Total general</u>
24.151	86,13	3.888	13,87	28.039

6.1 Dones en edat fèrtil per seccions censals

<u>Secció</u>	<u>Espanyols</u>	<u>Estrangers</u>	<u>Total general</u>
1,00	4,51	4,35	4,49
2,00	3,80	5,12	3,98
3,00	2,36	4,42	2,65
4,00	2,17	4,94	2,55
5,00	1,37	2,96	1,59
6,00	2,93	1,93	2,79
7,00	1,16	0,77	1,10
8,00	2,70	4,01	2,88
9,00	3,07	3,45	3,12
10,00	4,52	1,31	4,07
11,00	3,30	0,75	2,94
12,00	4,23	5,30	4,38
13,00	1,83	0,95	1,71
14,00	3,52	1,34	3,22
15,00	3,01	2,37	2,92
16,00	2,47	3,19	2,57
17,00	3,78	6,46	4,15
18,00	4,60	3,50	4,44
19,00	3,45	4,48	3,59
20,00	4,42	2,55	4,16
27,00	2,72	6,89	3,30
28,00	2,87	1,16	2,63
29,00	3,38	1,98	3,19
30,00	4,52	2,83	4,29
31,00	1,88	1,47	1,82
32,00	1,45	0,46	1,32
33,00	2,49	2,44	2,48
34,00	3,99	2,21	3,74
35,00	4,44	0,80	3,93
36,00	3,40	0,82	3,05
37,00	3,34	1,13	3,03
38,00	2,34	13,68	3,92
Total general	100,00	100,00	100,00

⁸ Veure l'Annex 1: Informe Població complementari Diagnosi Pla Estratègic (febrer 2014). Indicadors demogràfics distribuïts per Barris. Padró d'Habitats 2013.

7. Nivell d'estudis ⁹

Nivell d'estudis	Epanyols	Estrangers	Total general
Arquitecte o Enginier tècnic	0,83	0,41	0,79
Batxiller, FP2, equivalent o superior	6,15	12,92	6,75
Batxillerat superior, BUP	9,06	8,47	9,01
Desconegut	0,19	0,04	0,18
Diplomat escola Universitària	3,13	3,96	3,20
Doctorat o estudis de postgrau	1,28	4,93	1,60
ESO,Batx.Elem.,Grad.Esc.,EGB,Prim.Co	16,75	11,81	16,31
FP primer grau, Oficialia industrial	3,76	1,34	3,54
FP segon grau, Mestratge industrial	4,00	2,74	3,89
Graduat Escolar o equivalent	15,60	8,12	14,93
Llicenciat Univ.,Arq. o Enginier sup.	7,86	21,54	9,08
No aplicable per ser menor de 10 anys	12,62	9,69	12,36
No sap ni llegir ni escriure	3,73	0,27	3,42
Prim.incomp., 5 cursos EGB, Cert.Escol.	2,32	9,44	2,95
Sense estudis	11,63	3,24	10,89
Titolats estudis sup. no univ.	0,05	0,17	0,06
Títols mitjans (Aux.clínica,...)	1,03	0,91	1,02
Total general	100,00	100,00	100,00

⁹ Veure l'Annex 1: Informe Població complementari Diagnosi Pla Estratègic (febrer 2014). Indicadors demogràfics distribuïts per Barris. Padró d'Habitats 2013.

8. Població estrangera a Cerdanyola del Vallès ¹⁰

8.1. Evolució població estrangera. 1998-2012¹¹

any	Estrangers	Espanyols	Total	% estrangers
2012	5.632	52.260	57.892	9,73
2011	5.839	52.408	58.247	10,02
2010	6.019	52.388	58.407	10,31
2009	6.277	52.470	58.747	10,68
2008	5.808	52.685	58.493	9,93
2007	5.031	52.727	57.758	8,71
2006	5.141	52.818	57.959	8,87
2005	4.336	52.778	57.114	7,59
2004	3.463	52.602	56.065	6,18
2003	2.959	52.772	55.731	5,31
2002	1.898	52.506	54.404	3,49
2001	1.165	52.316	53.481	2,18
2000	746	52.032	52.778	1,41
1999	591	51.575	52.166	1,13
1998	418	50.887	51.305	0,81

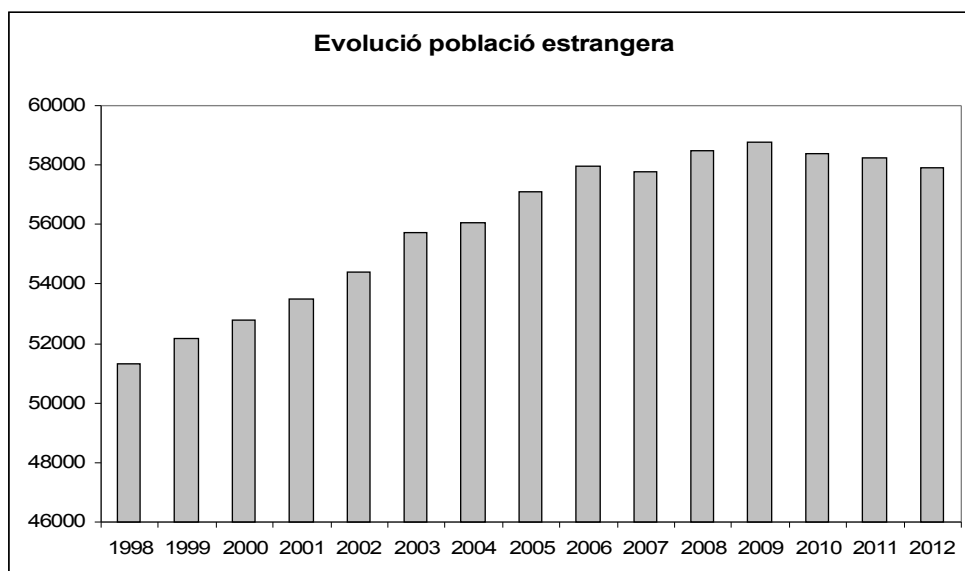

¹⁰ Veure l'Annex 1: Informe Població complementari Diagnosi Pla Estratègic (febrer 2014). Indicadors demogràfics distribuïts per Barris. Padró d'Habitats 2013.

¹¹ [Institut Nacional d'estadística](http://inec.es) Elaboració pròpia a partir de les dades de l'INE

8.2. Població per seccions censals ^{12 13}

Secció	Espanyols	%	Estrangers	%	Total general	%
1,00	2.252	90,81	228	9,19	2.480	100,00
2,00	1.908	88,13	257	11,87	2.165	100,00
3,00	1.410	85,77	234	14,23	1.644	100,00
4,00	1.396	84,30	260	15,70	1.656	100,00
5,00	879	84,20	165	15,80	1.044	100,00
6,00	1.667	94,02	106	5,98	1.773	100,00
7,00	757	94,51	44	5,49	801	100,00
8,00	1.509	87,23	221	12,77	1.730	100,00
9,00	1.582	89,63	183	10,37	1.765	100,00
10,00	2.196	97,08	66	2,92	2.262	100,00
11,00	1.556	97,49	40	2,51	1.596	100,00
12,00	2.203	89,37	262	10,63	2.465	100,00
13,00	1.033	95,30	51	4,70	1.084	100,00
14,00	1.913	96,57	68	3,43	1.981	100,00
15,00	1.777	93,48	124	6,52	1.901	100,00
16,00	1.488	89,69	171	10,31	1.659	100,00
17,00	1.883	84,55	344	15,45	2.227	100,00
18,00	2.417	93,10	179	6,90	2.596	100,00
19,00	1.969	89,22	238	10,78	2.207	100,00
20,00	2.588	94,21	159	5,79	2.747	100,00
27,00	1.497	81,40	342	18,60	1.839	100,00
28,00	1.664	96,69	57	3,31	1.721	100,00
29,00	1.862	94,57	107	5,43	1.969	100,00
30,00	2.316	93,65	157	6,35	2.473	100,00
31,00	1.063	93,16	78	6,84	1.141	100,00
32,00	817	96,46	30	3,54	847	100,00
33,00	1.337	91,26	128	8,74	1.465	100,00
34,00	1.775	93,57	122	6,43	1.897	100,00
35,00	2.192	97,99	45	2,01	2.237	100,00
36,00	1.509	96,79	50	3,21	1.559	100,00
37,00	1.285	95,61	59	4,39	1.344	100,00
38,00	1.075	65,19	574	34,81	1.649	100,00
Total general	52.775	91,11	5.149	8,89	57.924	100,00

¹² Elaboració pròpia a partir del padró municipal d' habitants 2013

¹³ Veure l'Annex 1: Informe Població complementari Diagnosi Pla Estratègic (febrer 2014). Indicadors demogràfics distribuïts per Barris. Padró d'Habitats 2013.

8.3. Població per Nacionalitats.¹⁴

Nacionalitat	Homes	Dones	Total	%Total	% sobre Estrangers
Espanya	26.003	26.772	52.775	91,11	
Resta de països de l'UE	639	616	1.255	2,17	24,37
Europa est	127	145	272	0,47	5,28
Resta d'Europa	6	15	21	0,04	0,41
Àfrica central	85	44	129	0,22	2,51
Àfrica nord	327	282	609	1,05	11,83
Àfrica sud	4	4	8	0,01	0,16
Amèrica central	139	216	355	0,61	6,89
Amèrica nord	80	92	172	0,30	3,34
Amèrica sud	714	878	1.592	2,75	30,92
Àsia central	76	49	125	0,22	2,43
Àsia occidental	50	45	95	0,16	1,85
Àsia oriental	200	298	498	0,86	9,67
Resta d'Àsia	1		1	0,00	0,02
Oceania	8	2	10	0,02	0,19
Altres	1	6	7	0,01	100,00
Total estrangers	2.457	2.692	5.149	8,89	
Total	28.460	29.464	57.924	100,00	

8.4. Població per les principals nacionalitats

Nacionalitat	Total	(%)
Espanya	52.775	91,11
Marroc	539	0,93
Romania	387	0,67
China	375	0,65
Colòmbia	287	0,50
Itàlia	275	0,47
Equador	261	0,45
Bolívia	209	0,36
Ucraïna	174	0,30
Xile	156	0,27
Perú	156	0,27
Uruguay	148	0,26

¹⁴ Elaboració pròpia a partir del padró municipal d'habitants 2013

8.5. Totes les nacionalitats presents a Cerdanyola ¹⁵.

Nacionalitat	Total	(%)	Nacionalitat	Total	(%)
ALBANIA	3	0,01	LITUANIA	4	0,01
ALEMANIA	77	0,13	MACEDONIA	6	0,01
ANDORRA	8	0,01	MALASIA	12	0,02
ANGOLA	1	0,00	MALI	18	0,03
ARGELIA	29	0,05	MARRUECOS	539	0,93
ARGENTINA	110	0,19	MAURITANIA	1	0,00
ARMENIA	19	0,03	MEXICO	126	0,22
AUSTRALIA	8	0,01	MOLDOVA	26	0,04
AUSTRIA	12	0,02	MOZAMBIQUE	2	0,00
BELGICA	24	0,04	NEPAL	2	0,00
BENIN	1	0,00	NICARAGUA	8	0,01
BIELORRUSIA	2	0,00	NIGERIA	21	0,04
BOLIVIA	209	0,36	NORUEGA	6	0,01
BRASIL	117	0,20	PAISES BAJOS	16	0,03
BULGARIA	43	0,07	PAKISTAN	96	0,17
CAMERUN	4	0,01	PANAMA	2	0,00
CANADA	13	0,02	PARAGUAY	16	0,03
CHILE	156	0,27	PERU	156	0,27
CHINA	375	0,65	POLONIA	113	0,20
COLOMBIA	287	0,50	PORTUGAL	52	0,09
COSTA DE MARFIL	5	0,01	REINO UNIDO	61	0,11
COSTA RICA	18	0,03	REPUBLICA CHECA	10	0,02
CROACIA	1	0,00	REPUBLICA DE COREA	49	0,08
CUBA	75	0,13	REPUBLICA DOMINICANA	140	0,24
DINAMARCA	5	0,01	RUMANIA	387	0,67
ECUADOR	261	0,45	RUSIA	58	0,10
EGIPTO	34	0,06	SENEGAL	22	0,04
EL SALVADOR	17	0,03	SERBIA	4	0,01
ESLOVAQUIA	7	0,01	SIRIA	14	0,02
ESLOVENIA	1	0,00	SUECIA	8	0,01
ESPAÑA	52.775	91,11	SUIZA	3	0,01
USA	32	0,06	TAILANDIA	2	0,00
ETIOPIA	10	0,02	TAIWAN	4	0,01
FILIPINAS	6	0,01	TANZANIA	4	0,01
FINLANDIA	8	0,01	TUNEZ	4	0,01
FRANCIA	123	0,21	TURQUIA	20	0,03
GAMBIA	10	0,02	UCRANIA	174	0,30
GEORGIA	14	0,02	URUGUAY	148	0,26
GHANA	5	0,01	VENEZUELA	132	0,23
GRECIA	2	0,00	VIETNAM	8	0,01
GUATEMALA	14	0,02	ZIMBABWE	1	0,00
GUINEA	12	0,02	SANTO TOME Y PRINCIPE	1	0,00
GUINEA ECUATORIAL	16	0,03	AZERBAIYAN	1	0,00
GUINEA-BISSAU	3	0,01	BOSNIA-HERZEGOVINA	2	0,00
HONDURAS	71	0,12	UZBEKISTAN	2	0,00
HUNGRIA	11	0,02	HAITI	1	0,00
INDIA	23	0,04	SUDAN	1	0,00
INDONESIA	3	0,01	ARABIA SAUDITA	2	0,00
IRAN	14	0,02	DOMINICA	9	0,02
IRLANDA	11	0,02	TRINIDAD Y TOBAGO	1	0,00
ISRAEL	2	0,00	SRI-LANKA	2	0,00
ITALIA	275	0,47	NUEVA ZELANDA	2	0,00
JAPON	39	0,07	BURKINA FASSO	1	0,00
JORDANIA	3	0,01	Aitres	7	0,01
KENIA	1	0,00	PAISES DE EUROPA SIN REL.		
LETONIA	4	0,01	DIPLOM. CON ESPAÑA	1	0,00
LIBANO	7	0,01	Total general	57.924	100,00

¹⁵ Elaboració pròpia a partir del padró municipal d'habitants 2013

8.6. Població per seccions censals i nacionalitats (%) ¹⁶

Secció	ESPANYA	EUROPA		RESTA	AFRICA		AMERICA		
		EUROPA	EST	EUROPA	CENTRAL	NORD	SUD	CENTRAL	NORD
1,00	90,81	2,18	0,16	0,00	0,36	1,21	0,00	1,01	0,24
2,00	88,13	2,86	0,32	0,00	1,20	1,02	0,00	0,83	0,23
3,00	85,77	2,80	0,30	0,00	0,73	2,62	0,00	1,52	0,24
4,00	84,30	2,66	0,85	0,00	0,42	1,93	0,00	1,15	0,12
5,00	84,20	2,59	0,48	0,00	0,00	2,49	0,00	1,92	0,57
6,00	94,02	1,30	1,02	0,00	0,06	0,06	0,06	0,34	0,11
7,00	94,51	0,50	0,12	0,00	0,37	0,12	0,00	0,37	0,12
8,00	87,23	2,20	0,64	0,00	0,06	3,06	0,00	1,16	0,29
9,00	89,63	2,89	0,74	0,00	0,11	0,74	0,00	0,68	0,23
10,00	97,08	0,80	0,22	0,00	0,00	0,53	0,04	0,09	0,04
11,00	97,49	1,00	0,31	0,00	0,13	0,31	0,00	0,00	0,13
12,00	89,37	2,15	0,73	0,00	0,69	1,74	0,00	0,49	0,28
13,00	95,30	1,48	1,57	0,09	0,18	0,28	0,00	0,28	0,00
14,00	96,57	0,91	0,45	0,00	0,00	0,15	0,00	0,10	0,35
15,00	93,48	1,53	0,47	0,00	0,00	0,89	0,00	0,32	0,11
16,00	89,69	2,17	0,48	0,06	0,54	0,84	0,00	1,02	0,24
17,00	84,55	3,19	0,36	0,04	0,45	3,91	0,09	1,17	0,49
18,00	93,10	1,50	0,31	0,08	0,15	0,65	0,04	0,50	0,15
19,00	89,22	2,49	0,86	0,05	0,18	2,36	0,00	1,27	0,14
20,00	94,21	3,31	0,36	0,04	0,04	0,15	0,00	0,11	0,40
27,00	81,40	3,43	0,60	0,11	0,33	2,77	0,16	1,47	0,54
28,00	96,69	1,05	0,17	0,00	0,00	0,06	0,00	0,06	0,12
29,00	94,57	2,13	0,61	0,05	0,10	0,20	0,00	0,20	0,46
30,00	93,65	1,98	0,08	0,04	0,00	0,93	0,00	0,44	0,12
31,00	93,16	1,93	0,09	0,00	0,09	0,88	0,00	0,79	0,09
32,00	96,46	1,30	0,35	0,00	0,47	0,35	0,00	0,24	0,00
33,00	91,26	3,07	0,34	0,00	0,07	0,48	0,00	0,07	0,14
34,00	93,57	1,42	0,37	0,00	0,05	0,47	0,00	0,37	0,00
35,00	97,99	0,89	0,04	0,00	0,04	0,00	0,00	0,00	0,09
36,00	96,79	1,15	0,58	0,00	0,00	0,06	0,00	0,19	0,13
37,00	95,61	1,71	0,30	0,00	0,07	0,52	0,00	0,15	0,07
38,00	65,19	7,64	1,21	0,61	0,12	0,91	0,00	1,70	3,21
Total general	91,11	2,17	0,47	0,04	0,22	1,05	0,01	0,61	0,30

¹⁶ Elaboració pròpia a partir del padró municipal d'habitants 2013

Secció	AMERICA	ASIA	ASIA	ASIA	RESTA	OCEANIA	Altres	Total general
	SUD	CENTRAL	OCIDENTAL	ORIENTAL	ASIA			
1,00	3,47	0,32	0,12	0,12	0,00	0,00	0,00	100,00
2,00	4,62	0,51	0,14	0,14	0,00	0,00	0,00	100,00
3,00	4,74	0,24	0,55	0,43	0,00	0,00	0,06	100,00
4,00	7,00	0,79	0,30	0,48	0,00	0,00	0,00	100,00
5,00	4,79	0,77	0,29	1,92	0,00	0,00	0,00	100,00
6,00	2,54	0,34	0,00	0,17	0,00	0,00	0,00	100,00
7,00	1,25	0,12	0,00	2,50	0,00	0,00	0,00	100,00
8,00	3,76	0,58	0,12	0,92	0,00	0,00	0,00	100,00
9,00	3,68	0,40	0,23	0,62	0,00	0,00	0,06	100,00
10,00	0,97	0,00	0,18	0,04	0,00	0,00	0,00	100,00
11,00	0,31	0,00	0,00	0,31	0,00	0,00	0,00	100,00
12,00	3,33	0,53	0,04	0,65	0,00	0,00	0,00	100,00
13,00	0,74	0,00	0,00	0,09	0,00	0,00	0,00	100,00
14,00	1,16	0,05	0,15	0,10	0,00	0,00	0,00	100,00
15,00	2,26	0,16	0,00	0,79	0,00	0,00	0,00	100,00
16,00	3,74	0,06	0,06	1,02	0,00	0,00	0,06	100,00
17,00	3,41	0,04	0,22	1,98	0,00	0,04	0,04	100,00
18,00	2,47	0,08	0,04	0,92	0,00	0,00	0,00	100,00
19,00	2,31	0,27	0,05	0,82	0,00	0,00	0,00	100,00
20,00	1,06	0,07	0,04	0,15	0,04	0,04	0,00	100,00
27,00	7,40	0,54	0,27	0,98	0,00	0,00	0,00	100,00
28,00	0,76	0,00	0,41	0,70	0,00	0,00	0,00	100,00
29,00	1,42	0,00	0,10	0,10	0,00	0,05	0,00	100,00
30,00	2,30	0,08	0,00	0,28	0,00	0,04	0,04	100,00
31,00	2,63	0,00	0,18	0,18	0,00	0,00	0,00	100,00
32,00	0,83	0,00	0,00	0,00	0,00	0,00	0,00	100,00
33,00	2,18	0,00	0,14	2,25	0,00	0,00	0,00	100,00
34,00	2,06	0,32	0,00	1,27	0,00	0,05	0,05	100,00
35,00	0,76	0,00	0,00	0,09	0,00	0,04	0,04	100,00
36,00	0,90	0,00	0,00	0,06	0,00	0,13	0,00	100,00
37,00	1,41	0,07	0,00	0,07	0,00	0,00	0,00	100,00
38,00	7,28	0,55	1,88	9,58	0,00	0,12	0,00	100,00
Total general	2,75	0,22	0,16	0,86	0,00	0,02	0,01	100,00

8.7. Nivell d'estudis per nacionalitats¹⁷

Nivell d'estudis	RESTA					
	ESPAÑA	PAISOS UE	EUROPA EST	RESTA EUROPA	AFRICA CENTRAL	AFRICA NORD
Arquitecte o Enginier tècnic	0,83	0,48	0,00	0,00	0,00	0,16
Batxiller, FP2, equivalent o superior	6,15	14,98	10,29	42,86	13,18	9,52
Batxillerat superior, BUP	9,06	9,80	8,82	9,52	4,65	3,61
Desconegut	0,19	0,00	0,37	0,00	0,00	0,00
Diplomat escola Universitària	3,13	5,10	4,04	0,00	2,33	2,46
Doctorat o estudis de postgrau	1,28	5,58	2,21	9,52	3,10	1,81
ESO, Batx. Elem., Grad. Esc., EGB, Prim.	16,75	7,57	15,07	9,52	7,75	12,64
FP primer grau, Oficialia industrial	3,76	2,47	1,47	0,00	1,55	0,82
FP segon grau, Mestratge industrial	4,00	5,66	4,41	0,00	0,00	0,66
Graduat Escolar o equivalent	15,60	6,69	8,46	0,00	11,63	13,14
Llicenciat Univ., Arq. o Enginier sup.	7,86	23,59	19,85	19,05	11,63	8,05
No aplicable per ser menor de 10 anys	12,62	8,37	12,13	0,00	16,28	20,69
No sap ni llegir ni escriure	3,73	0,32	0,00	0,00	3,10	0,82
Prim. incomp., 5 cursos EGB, Cert. Escol.	2,32	5,98	8,46	0,00	14,73	16,91
Sense estudis	11,63	1,75	2,94	9,52	8,53	8,05
Titolats estudis sup. no univ.	0,05	0,24	0,00	0,00	0,00	0,00
Títols mitjans (Aux. clínica,...)	1,03	1,43	1,47	0,00	1,55	0,66
Total general	100,00	100,00	100,00	100,00	100,00	100,00

Nivell d'estudis	ASIA					
	AFRICA SUD	AMERICA CENTRAL	AMERICA NORD	AMERICA SUD	ASIA CENTRAL	ASIA OCCIDENTAL
Arquitecte o Enginier tècnic	0,00	1,13	0,00	0,57	0,00	1,05
Batxiller, FP2, equivalent o superior	12,50	17,18	8,14	13,25	8,80	8,42
Batxillerat superior, BUP	12,50	9,30	6,98	10,30	4,00	5,26
Desconegut	0,00	0,00	0,58	0,00	0,00	0,00
Diplomat escola Universitària	12,50	0,85	4,65	3,45	3,20	8,42
Doctorat o estudis de postgrau	0,00	1,97	14,53	4,96	7,20	8,42
ESO, Batx. Elem., Grad. Esc., EGB, Prim.	12,50	17,75	1,74	16,65	12,00	4,21
FP primer grau, Oficialia industrial	0,00	0,85	0,00	1,32	0,00	0,00
FP segon grau, Mestratge industrial	0,00	1,69	1,16	2,70	0,80	1,05
Graduat Escolar o equivalent	0,00	7,04	0,58	8,35	9,60	4,21
Llicenciat Univ., Arq. o Enginier sup.	37,50	18,03	52,91	19,35	17,60	47,37
No aplicable per ser menor de 10 anys	0,00	6,20	6,98	5,65	15,20	5,26
No sap ni llegir ni escriure	0,00	0,00	0,00	0,00	0,00	0,00
Prim. incomp., 5 cursos EGB, Cert. Escol.	12,50	12,39	1,16	10,24	16,00	3,16
Sense estudis	0,00	3,94	0,58	2,32	5,60	2,11
Titolats estudis sup. no univ.	0,00	0,28	0,00	0,25	0,00	0,00
Títols mitjans (Aux. clínica,...)	0,00	1,41	0,00	0,63	0,00	1,05
Total general	100,00	100,00	100,00	100,00	100,00	100,00

¹⁷ Elaboració pròpia a partir del padró municipal d'habitants 2013